

1. Kura no uzskaitītājām nav datu bāzu lietotne?
 - ① *OpenOffice.org Base*
 - ② *Microsoft Access*
 - ③ *FoxPro*
 - ④ *Microsoft Excel*
2. Kāds parasti ir *Microsoft Access* datu bāzes datnes nosaukuma paplašinājums?
 - ① .acc
 - ② .mdb
 - ③ .xls
 - ④ .ppt
3. Kas ir datu bāzes tabulas rinda?
 - ① Ieraksts
 - ② Lauks
 - ③ Primārā atslēga
 - ④ Vaicājums
4. Tabulu attiecības var veidot
 - ① starp jebkuriem diviem datu laukiem
 - ② tikai starp teksta laukiem
 - ③ starp laukiem ar vienādu datu tipu
 - ④ tikai starp primārās atslēgas laukiem
5. Kas ir primārā atslēga?
 - ① Ieraksta viennozīmīgs identifikators
 - ② Ieraksta kārtas numurs
 - ③ Ieraksta kodēšanas atslēga
 - ④ Ieraksta svarīguma rādītājs
6. Ar kādu komandu var pāriet uz atvērtas tabulas projektēšanas skatu?
 - ① **View / Task Pane**
 - ② **View / Datasheet View**
 - ③ **View / Design View**
 - ④ **View / PivotChart View**
7. Kāds datu tips ir jāizvēlas laukam **Ilgums_dienas**, ja tajā tiks norādīts maršruta dienu skaits?

Maršruti : Table	
Field Name	Data Type
Maršruta ID	AutoNumber
Valsts	Text
Transports	Text
Ilgums_dienas	Text
Cena	Text
Menedžeris	Memo
	Number
	Date/Time
	Currency
	AutoNumber
	Yes/No
	OLE Object
	Hyperlink
	Lookup Wizard...

- ① **Text**
- ② **Date/Time**
- ③ **AutoNumber**
- ④ **Number**

8. Kura no lauka īpašībām dod iespēju mainīt lauka **Cena** noklusēto vērtību?

- ① **Format**
- ② **Default Value**
- ③ **Input Mask**
- ④ **Validation Rule**

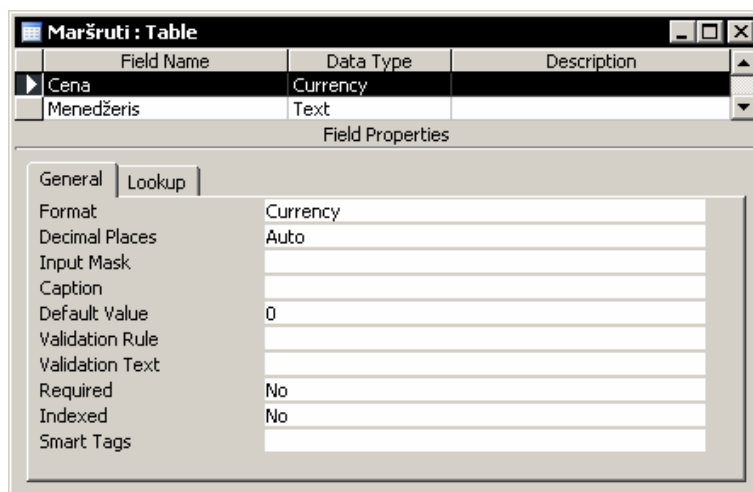

9. Ar kādu komandu tabulai var pievienot jaunu ierakstu?

- ① **Insert / Column**
- ② **Insert / New Record**
- ③ **Edit / Select Record**
- ④ **Records / Save Record**

10. Ar kuru rīkjoslas pogu laukam **Klienta ID** var definēt primāro atslēgu?

- ①
- ②
- ③
- ④

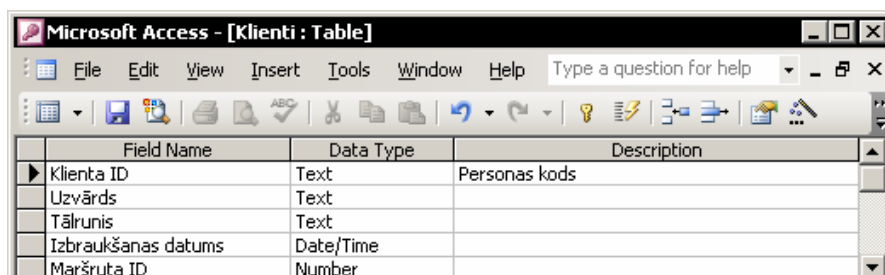

11. Kura no lauka īpašībām dod iespēju mainīt lauka **Valsts** izmēru?

- ① **Default Value**
- ② **Input Mask**
- ③ **Format**
- ④ **Field Size**

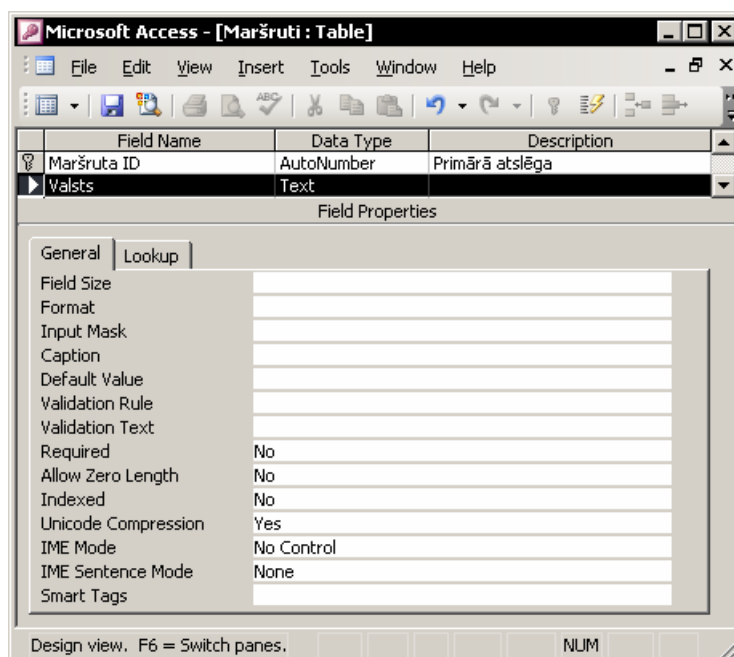

12. Kādas sekas var būt tam, ja tabulā teksta tipa laukam samazina izmēru no 25 uz 15?
- ① Visos ierakstos datu laukā simboli sākot ar 16. (ja tādi ir) tiks dzēsti
 - ② Nekas nenotiks
 - ③ Visos ierakstos datu laukā tiks dzēsta visa informācija
 - ④ Vecie dati netiks mainīti, bet jaunus datus nevarēs ievadīt garākus par 15 simboliem

13. Kurš no piedāvātajiem variantiem jāievada lauka **Ilgums_dienas** īpašības **Validation Rule** lodziņā kā validācijas noteikums, lai ievadīto dienu skaits nepārsniegtu 30?

- ① dienu skaits mazāks par 31
- ② <=30
- ③ <30
- ④ >30

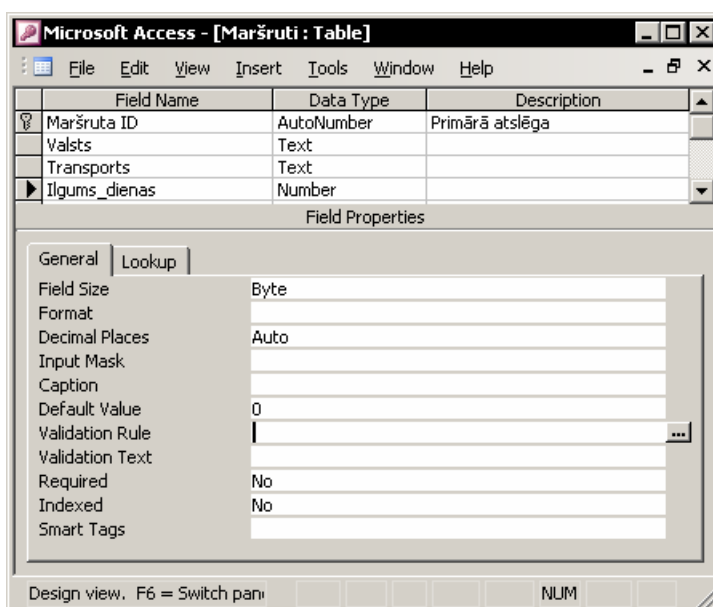

14. Kāda tipa attiecība izveidota tabulu **Maršruti** un **Klienti** ierakstiem **Maršruta ID**?

- ① Viendaudznozīmīga
- ② Vienviennozīmīga
- ③ Daudzdaudznozīmīga
- ④ Nenoteikta

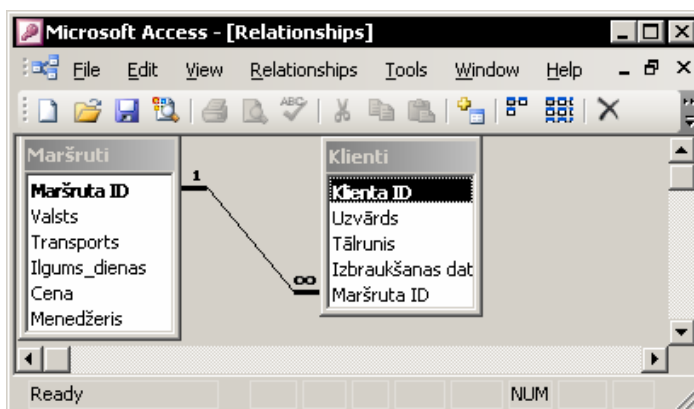

15. Kuru formas **Maršruti** navigācijas joslas **Record** elementu lieto, lai pārvietoties uz pirmo ierakstu?

- ①
- ②
- ③
- ④

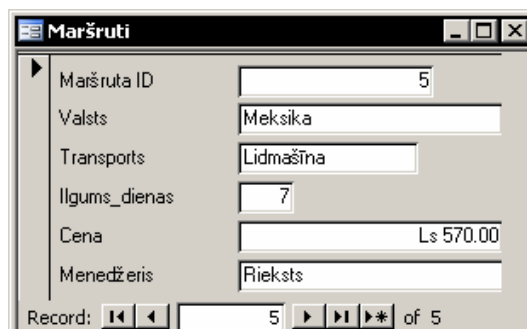

16. Kāds būs meklēšanas rezultāts attēlotajā situācijā?

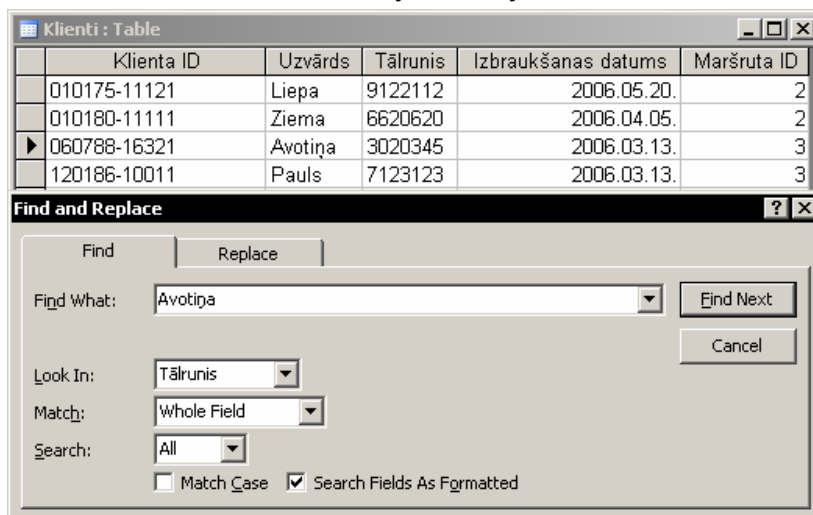

- ① Tikas atrasts uzvārds **Avotiņa**, jo tas atrodas laukā **Uzvārds**
- ② Tikas atrasts uzvārds **Avotiņa**, jo tas atrodas tabulā **Klienti**
- ③ Netiks atrasts uzvārds **Avotiņa**, jo meklēšana notiek laukā **Tālrunis**
- ④ Tikas atrasts uzvārds **Avotiņa**, jo tas atrodas trešajā ierakstā

17. Ar kādu komandu var izveidot jaunu vaicājumu?

- ① **Insert / Query**
- ② **Insert / Table**
- ③ **Insert / Form**
- ④ **Insert / Report**

18. Kā vaicājuma rindā **Field** var ievietot tabulas **Maršruti** datu lauku **Valsts**?

- ① Izpildot dubultklikšķi uz lauka nosaukuma
- ② Pārvelkot ar peli lauka nosaukumu uz rindu **Field**
- ③ Atverot rindas **Field** sarakstlodziņu un izvēloties lauka nosaukumu
- ④ Ar jebkuru no minētajiem paņēmieniem

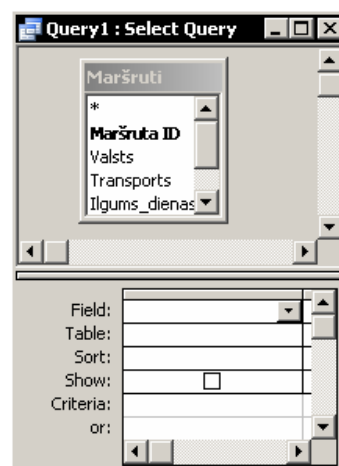

19. Pēc vaicājuma tiks atlasīti ieraksti, kuros

- ① cena ir mazāka par 250
- ② ilgums dienās nav lielāks par 10
- ③ cena ir mazāka par 250 un ilgums dienās nav lielāks par 10
- ④ cena ir mazāka par 250 vai ilgums dienās nav lielāks par 10

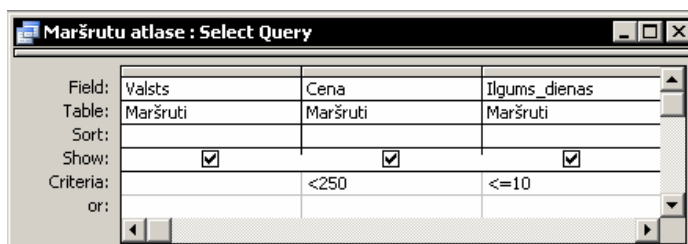

20. Kura vaicājuma izpildes rezultātā tiks atlasīti ieraksti, kuros kā ceļojuma valsts ir minēta Francija?

①

Field:	Valsts	Cena	Ilgums_dienas
Table:	Maršruti	Maršruti	Maršruti
Sort:			
Show:	<input checked="" type="checkbox"/>	<input checked="" type="checkbox"/>	<input checked="" type="checkbox"/>
Criteria:	"Francija"		
or:			

②

Field:	Valsts	Cena	Ilgums_dienas
Table:	Maršruti	Maršruti	Maršruti
Sort:			
Show:	<input checked="" type="checkbox"/>	<input checked="" type="checkbox"/>	<input checked="" type="checkbox"/>
Criteria:		"Francija"	
or:			

③

Field:	Valsts	Cena	Ilgums_dienas
Table:	Maršruti	Maršruti	Maršruti
Sort:			
Show:	<input checked="" type="checkbox"/>	<input checked="" type="checkbox"/>	<input checked="" type="checkbox"/>
Criteria:			"Francija"
or:			

④

Field:	Valsts	Cena	Ilgums_dienas
Table:	Maršruti	Maršruti	Maršruti
Sort:			
Show:	<input checked="" type="checkbox"/>	<input checked="" type="checkbox"/>	<input checked="" type="checkbox"/>
Criteria:			
or:			

21. Kura poga jālieto, lai sāktu darbu ar pārskatiem?

① Tables

② Queries

③ Reports

④ Forms

22. Kurā joslā parasti tiek ievietota informācija, kas atkārtojas katras pārskata lapas augšā?

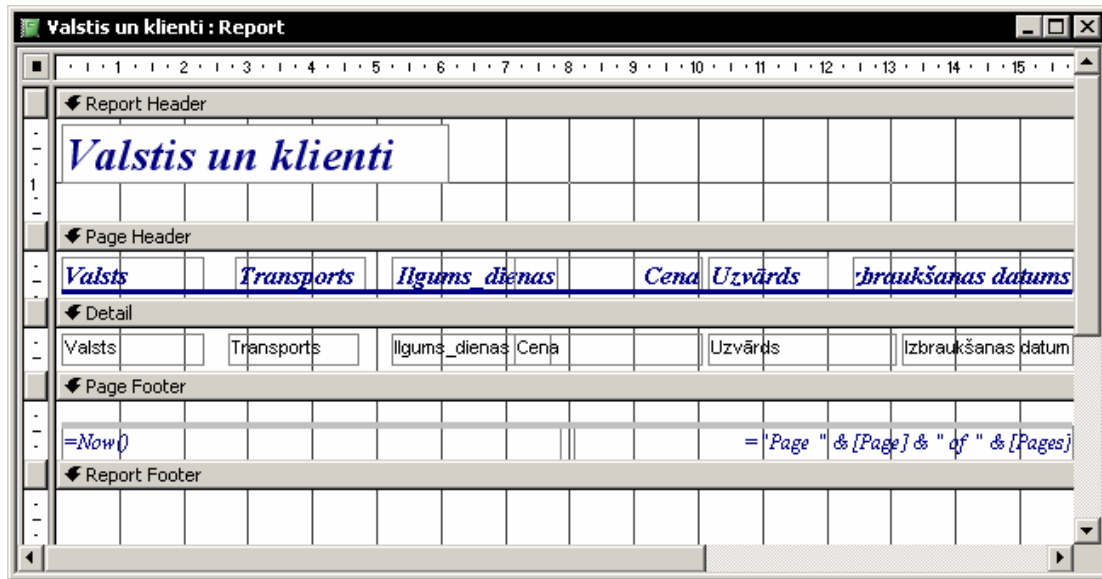

- ① **Report Header**
 ② **Report Footer**
 ③ **Page Footer**
 ④ **Page Header**
23. Kura funkcija aprēķina vidējo vērtību pārskatā grupētiem ierakstiem?
- ① **AVG**
 ② **MAX**
 ③ **MIN**
 ④ **SUM**
24. Kura komanda dod iespēju grupēt pārskatā datus pēc norādītā lauka?
- ① **View / Report Header/Footer**
 ② **View / Sorting and Grouping**
 ③ **View / Layout Preview**
 ④ **View/ Task Pane**